

月刊 あくと

2022年6月 夏の暑さが感じられる日が増えてきました。

建築設計事業部ではメンバーが増え、新しい風が吹いています。つながりのある案件から新規の案件までお客様のニーズに応えられるよう全力を尽くしてまいります。

飲食事業部「まるフェ」では、期間限定メニューが好評です。神楽坂では、地域で働く人たちに向けた「神楽坂社員食堂」もオープンしています。月一懇親会は、神楽坂6/4(土)18:00～、館林6/11(土)16:00～です。ぜひお越し下さい！

不動産利活用事業部「めいぞ〜ん」のお問い合わせもいただいています。見学は随時可能で、使い方は柔軟に対応しておりますのでお気軽にご相談ください。

(代表：廣田)

◆弊社設計案件業務・監理業務 他

◆倉庫改修

ようやく着工！！

なかなか動かせずにいた案件ですが、着工しました。あそこでも同じようにできるなどという安易な考えで法律を無視してやってしまうことが多々あると思いますが、わかりやすく説明をすることで、きちんとした納得してもらおうことを心がけています。弊社ではそういったことを解決に導く方法を模索し提供しております。

些細なことからぜひご相談ください！

(担当：廣田)



◆マニュアルから一歩進んで

屋上目隠しフェンスの設計

隣に新築マンションが建つため、本建物の8階屋上庭園に目隠しフェンスを増設する案件。通常は門型フレームを設けるがフレーム高さが8mとなり、工作物扱いとなり工作物申請が必要。今回の案件はうまく既存の躯体を利用し、総高さは8mとなるが、新たに設ける高さを4m以下にすることで工作物申請を不要にしました。マニュアルに沿って設計を進めるのではなく、施主に対して計画の段階で最良の道筋を提案することが大切になってきます。

(担当：岡本)

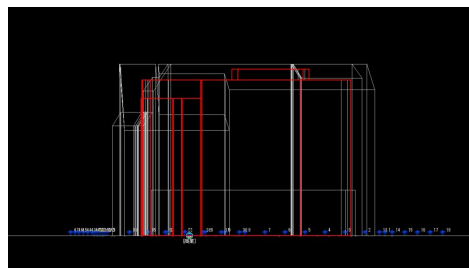

◆F市駅前ビル計画

実施図作成

今回はF市駅前の新築テナントビルの実施図を作図するタスクでした。

九州で設計事務所を構えている方と協力し、自分一人では作図しきれない部分を外部内部と多方面で助けてもらいながら完成させました。

繋がった方々と今後協力関係になっていければ、あくとの活動範囲を広がりや産む可能性があるので最後まで気を引き締め対応していきます。

(担当：菊地)



◆のんちゅ

農薬不使用。安心安全な野菜作り

埼玉県幸手市にある自社農場では、新玉ねぎの収穫が終わり、まるフェで提供中のグリーンスムージーに使用しているケールを栽培中です。これから大量に収穫できる予定ですので、ケールの販売も行っていきます。分葱も順調に育っており、来年はアスパラの収穫も進めていきますのでお楽しみに！

(担当：廣田)



雨宿りにもどうぞ！くつろげる空間の使い方はあなた次第！

雨の日が多くなりそうな季節になりました。まるフェで雨宿りがてら、ランチやカフェタイムはいかがですか？旬のお野菜をふんだんに取り入れた、身体も喜ぶメニューを提供しています。スムージーやスイーツ、こだわりのコーヒーも人気です。また、珍しいヨーロッパ野菜も新入荷しています！神楽坂の飲食店で働く方向けの神楽坂社員食堂にも、リピーターさんが増えてきました。最新の情報はぜひSNSをチェックしてみてくださいね。



(広報：内橋)

◆今日の気まぐれランチ
大豆由来のお肉でヘルシー

まるフェのランチに染野屋さんのソミートが登場です！100%植物由来のお肉で大豆蛋白がたっぷり。醤油と砂糖が良くからんで美味しい炙り焼き風の味です。油揚げのような新食感。有機野菜のサラダやお惣菜、漢熟米の玄米との相性もバツグンです。是非お試しください。

(担当：宮山)



◆月1マルシェ

神楽坂は6/4.5に開催です！

今月のマルシェに向けていろいろな物産品やちょっと珍しい飲み物をもくもくと仕入中です。どんな商品があったらワクワクするか想像しながら、おいしいものを皆様の元へ届けられるよう準備中！ぜひ遊びに来てくださいね♪

(担当：加藤)



◆日替わり店長
今月のおすすめ

営業カレンダーはHP、インスタグラムをチェック！

かつき店長
(Pâtisserie Rosier)
焼きたてカヌレ



だーやま店長
(だーやま食堂)
味噌ポタミア文明



涼太店長
(Aria Fresca)
春野菜のマリネ



村田店長
(So gooo)
とろとろ牛すじカレー

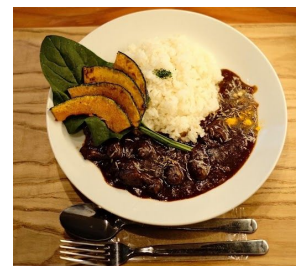

WS・教室を開催したい方募集中！

やってみたい、けど場所がない、、、という方、お気軽にご相談ください！

※埼玉県羽生市「Bonz Farm」より有機無農薬野菜入荷
→入荷状況はインスタをチェック！
※毎月第一土日 マルシェ開催！

まるフェ神楽坂

〒162-0825
東京都新宿区神楽坂6丁目73番メイゾン勝美1F
TEL:03-6206-4089
営業時間：11時～21時

Instagram



最新情報はこちら！

日替わり店長、新規オープン！

梅雨の季節になり、店内のディスプレイは鯉のぼりからオーナーお手製の可愛いてるてる坊主に変わりました。蒸し暑い日にぴったりな素麺がまるフェのランチに新登場！季節の変化をディスプレイやお食事でも感じてほしい・・・そんな願いも込めて日々営業しております。まるフェ館林では初の日替わり店長を迎え、共に試行錯誤しながらバリエーションを増やしていけるよう模索中です。ぜひ応援よろしくお願いたします！

(担当：熊倉)



◆月1マルシェ

夏祭り風、、、！？

5月の月1マルシェはメダカすくいにスーパーボールすくい、射的や型抜きなど こどもから大人まで楽しめる夏祭り風イベントが盛り沢山でした。オーナーによる 新鮮な海鮮を使用した炉端焼きなども販売しており、外に並んだ露店を見ているだけで夏がやってくるのが楽しみになります。



6月の月1マルシェは縁日をテーマに、幅広い年代の方に楽しんで頂けるイベントを企画中です！お楽しみに★

地域の農家さんの作る新鮮野菜も販売予定ですので是非お立ち寄りください！

(担当：杉山)

◆火曜日はハーブを

ハーブカフェ葉留日です！

はじめまして、4月26日にプレオープンを迎えた、まるフェ館林の日替わり店長火曜日担当、ハーブを楽しむカフェ葉留日の大坪です。ハーブ=オシャレ、健康にいいというイメージが強いですが、それだけでなく「美味しい、楽しい」をメインに、見て、食べて、触って楽しめるカフェを目指して営業中です。月1マルシェではワークショップも行います。ハーブのプロがお待ちしておりますので、お気軽にお声かけください！

(担当：大坪店長)



◆大門素麺

素麺がおいしい季節がきました！

富山の特産！越中砺波の大門素麺がまるフェで食べられます。食感は滑らかで弾力がありコンのある素麺が、卵と出汁でフワフワにしたつゆに絡んで抜群に美味しいです。また有機野菜をメインとしためんつゆベースのザクザクスープも日替わりで登場予定！

カレーの他に、低温調理した塩麹鶏ハム丼や染屋さんのソイミートを使用したソミートプレートなどもメニュー化しました！酒粕や米糠、身体にいいものを使ったお菓子など日々試行錯誤しながら進化中です。

(担当：野城)



◆ありがとうございました

クラファンリターン、順次発送

まるフェ館林のクラウドファンディングにご支援頂いた方々に返礼品（リターン）を順次送付しております。支援金はまるフェ館林が地域の方達の憩いの場であり、人と人が繋がりあえる場。また新しい事を発信して行ける場所となるよう大切に使用させていただきます。今後とも宜しくお願いします。

返礼品は順次送付しております。旬の物は盛期に送付致しますので、もう少々お待ち下さい。

(担当：若松)



まるフェ館林

〒374-0016

群馬県館林市松原1-21-15 AICビル1F

TEL：0276-49-5089

営業時間：平日10時～16時

臨時で夜も営業！詳しくはインスタへ！

Instagram



最新情報はこちら！

各種イベント、お弁当の注文承ります！

身につけた知識や技術でワークショップをやってみたい方！

まるフェ館林にお気軽にご相談ください！

お弁当はワンコインから♪（配達は応相談）

ご予約・お問い合わせはお電話またはインスタグラムDMにて！

TEL：0276-49-5089 Instagram：@act_marfe_tatebayashi

発行：株式会社あくと総合計画 広報部

本社：〒162-0825

東京都新宿区神楽坂6丁目73番

メイソン勝美2F

TEL：03-6206-4089

HP：<https://act-sogoarch.com/>

HP Instagram

