



## まるフェのお弁当

### あくと総合計画

#### 建築設計事業

- 老人ホーム 設計完了～着工
- ブロック塀・がけ擁壁等の工事支援事業 他

#### まるフェ

#### 飲食事業部

- グルメ総選挙
- 阿波踊り大会にエールを 他

#### 7月の営業案内/

#### のんちゅ

#### 農業事業部

- 収穫始まり
- 果房管理

#### ぼんど

#### システム管理事業部

- IMPORTRANGE関数

毎日の、お弁当。  
たまにの、お弁当。  
忙しい親御さんも、  
食べるお子さんも、  
喜んでもらえるように。



写真：学校にて提供している「日替わり 人気の油淋鶏弁当」。学生に人気の油淋鶏。保護者の方のご意見をおかずだけでもご用意。食べる人、食べる人を思う人、皆さんの意見を参考にメニューを考えています。

# 食べる人も 持たせる人も

## 嬉しいお弁当を

まるフェ館林では移動販売や配達による「お弁当」の販売に力を入れています。現在は各企業様の事務所や工場、一般のお客様にも購入いただける所管庁、お弁当必須の高校などで販売させていただいております。その他にも弊社主催のスポーツイベント、グルメイベント、各種催しでスタッフさんのお弁当を手配することも。

その場で購入し、食べていただく方に喜んでいただける”美味しいお弁当”はもちろん、注文時の事前電子決済や予約システムなどの面でも利用しやすいシステムの導入を検討しています。これからの時期暑くなってくると朝から持ち運ぶことによる食材への影響も考えなければなりませんし、栄養面や金銭面でも気になることがたくさん。まるフェでは実際に子供を持つ親として、職場で働く人

としてどんなサービスがあれば助かるか？どんな内容があれば嬉しいか？をまるフェスタッフ間でも日々模索し、検討しています。より良いサービスを提供できるよう、皆さんのご意見もぜひお聞かせください！事前予約制や、定期販売、配達、内容や販売価格からご相談いただけます。コラボなどもぜひお問合せください。



お弁当の種類も豊富  
自家製ケーキや焼き菓子も  
販売可能です

予約・お問い合わせは  
こちらから



まるフェ館林  
mail:act.officer2@actsogoarch.com  
Instagram:act\_marfe\_tatebayashi



## 建築設計事業部

老人ホーム  
設計完了

着工

昨今では珍しく見  
積調整や、施主要望  
や設計上の意図の変  
更をほぼせずは無事  
着工しました。やや  
地盤が悪い敷地だっ  
たことから、直径12

cm／長さ4～5mの木杭を地面に差し込む  
地盤改良を行っています。木材は雨がかり  
や湿気の多い場所にあるとすぐに腐朽し  
ますが、水中や酸素濃度の低い場所では  
腐朽の進行が遅くなり数十年・数百年経  
つても耐力上問題なく使えるそうです。  
気になって調べてみると、水の都として有  
名なヴェネチアも同じように、水辺の建物  
の基礎下に木杭を打ち込んでいるとか。  
鉄やRCによる杭の開発が一九〇〇年前半  
なので単純に木材しかなかったのかわし  
れませんが、今でも現存していると言  
う点に安心感があります。(設計・安藤)



▲老人ホーム 設計完了～着工

## ブロック塀・がけ擁壁等の工事支援事業

あくとでは、所属する建築士事務所協会港支部の活動として、要請を受けて宅地内のブロック塀・がけ擁壁を診断して家主の方へアドバイスをを行う、アドバイザー業務を行っております。港区が行う、老朽化したブロック塀等の改修を行う際の

支援事業の1つになります。港区にご自宅をお持ちの方で老朽化したブロック塀や擁壁の撤去改修等をご検討の方は、ぜひ港区の窓口よりご相談、申請をご検討ください。(設計・渡邊)

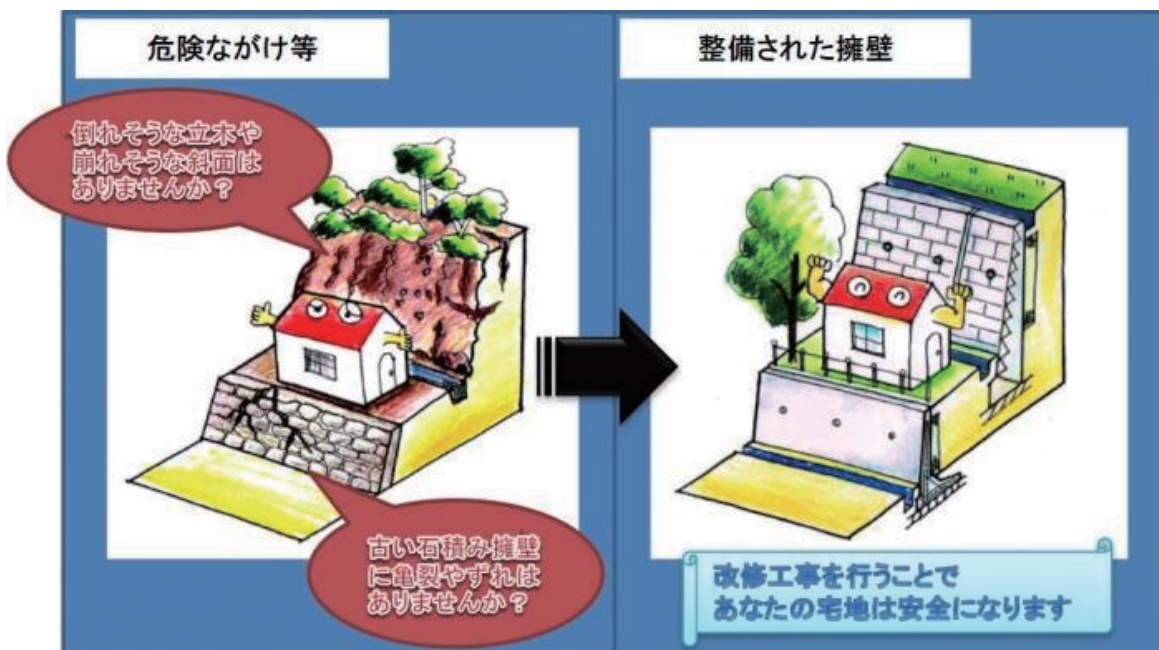

# マンション管理組合 からの技術顧問業務

マンションの新築の設計、改修設計などを行っておりますが、この度既存マンション管理組合様から技術顧問の仕事をいただき、理事会などに参加しております。業務を行う中でいろいろな管理組合様がありますが、年数が経っていることが多いので、会議内容など効率化したくなる場面もあります。ですが人数も多いと効率だけでは進められないところもあり、建物を把握しながら別案を提案したり、建築に関わることを助言しております。こういった業務も弊社ならうければ、多様なメンバー多様な考え方で様々な業務提供が可能ですので、何でもお気軽にお問合せください！（設計・廣田）

## 別棟附属建築物の扱い

既存Rの造3階建て共同住宅の倉庫の増築の計画です。当初Rの造にて増築計画がされましたが予算が合わず木造に変更されました。木造化への懸念として

既存建物と同様、耐火構造が必要になると、隣棟間延焼ライン緩和による不燃化対応の要否がありました。既存建物から切り離し別棟とすることでその他建築物として耐火構造を免れ、延床五〇〇㎡以内の為、隣棟間延焼ラインも発生せず、外壁軒裏の防火構造・延焼の範囲内の防火設備化のみの規制で木造が可能となりました。（設計・會田）

## 参画メンバー募集中

WEBから  
応募



あくとは建築設計をはじめ、  
飲食、事務総務広報、マーケティングなど  
幅広い職種でメンバーを募集しています！  
職種・能力によっては  
フルリモート可能。WEBからご応募ください！

## システム 管理

IMPORTRANGE

便利なようで

便利じゃない

関数

スプレッドシートには、  
IMPORTRANGE関数と  
いうものがあります。別の  
ファイルに記載されている

情報を参照できる関数です。こやつは便利なのですが動的に参照するファイルが変わるといちいち権限を付与しないと参照できなかつたりと不便な一面もあります。このような場合は直接スクリーンショットで取得ですね。（管理・H）

あくとは総合計画では設計以外の事務総務や経理も基本はリモート業務。それぞれのできる時間、できることを効率よく進めていくためにはほぼ全ての情報をオンラインで共有しています。ならではの難しさもありますが、管理面でもゆくゆくはDX対応すべきことなどに先に対応している形になり、社内でのDX対応実績を様々な業務で活かしていきます。

marche cafe  
まるフェ  
飲食事業神楽坂

## 阿波踊り大会にエールを

### 神楽坂の夏を盛り上げる！

祭りが似合う街、神楽坂。7月26日（金）・27日（土）には、阿波踊り大会があります。クラフトジンジャーエール専門店『エール』では、神楽坂の夏をさらに盛り上げるために、エネルギーをたっぷりチャージできるメニューを揃えています。火照った体をクールダウンするキンキンに冷えたジンジャーエールは、生姜オイルがたっぷり。甘辛い生姜焼きのホットサンドを頬張りながら、ゴクゴクと飲み干してください。太鼓、笛、三味線などの鳴り物が、心を弾ませてくれる。この夏は、そんなエールを届けたいです。（店長・レオ）



▼まるフェ神楽坂の魅力



▲阿波踊り大会にエールを！

## まるフェ神楽坂の魅力

まるフェ神楽坂は、あくど総合計画が手掛けるカフェであり、店内は雑誌「新建築」をはじめとするその他多数の建築に関する書籍が揃っている場でもありません。訪れて頂いたお客様には、まるフェイチ推の米粉麺や日本酒、ワインを、ゆったりとした空間で楽しみながら、自由にこれらの書籍を手に取り建築の世界に触れることができます。豊富な建築資料に囲まれた空間で、一般の方から建築業に精通された方まで幅広い層が建築の魅力を楽しむことができます。建築に興味がある方も、ただ静かな時間を過ごしたい方も、是非お越しください。（神楽坂・河村）



# 飲食事業館林

## グルメ

### 総選挙

街おこしに

参戦致します！

「暑さを街の熱さ  
に変える！」夏の暑  
さを乗り切る為に、  
地域の食を生かして

美味しい物を提供するとともに、総選挙  
という暑い熱い戦いでさらに熱くなって、  
街の活性化を図る企画「グルメ総選  
挙！」激冷の部に米粉麺を使った「冷製  
ごま豆乳麺」でまるフェも参戦致しま  
す！暑さで食欲がなくなった時でも美  
味しく栄養を取って頂けます。是非ご賞  
味下さい。(館林・若松)



▲主催  
館林商工会議所

## ▼スムージー



## スムージー

### 人気メニューです

季節の旬のものを使ったスムージーは  
まるフェ館林の人気メニューの1つです！  
豆乳や甘酒入りのものもあり栄養たっ

ぷり♪季節によって期間限定のお味が登  
場するのでお気に入りを見つけてみてく  
ださい。店内はもちろんテイクアウトで  
もお召し上がりいただけます！(館林・  
鈴木)

# まるフェのお弁当

## お弁当がweb予約

できるようになりました！

まるフェ館林はランチタイムに近隣の市役所などへ移動販売に伺っています。このたび、お弁当の事前予約がwebからお受けできるようになりました！役所にお勤めの方はもちろん、一般の方でもご予約、ご購入頂けます。現在定期的に販売しているのは古河市役所、佐野市役所、加須市役所、加須市北川辺総合支所などです。お近くの販売場所へまるフェが伺う時はぜひご利用ください。数に限りはありますがご予約なしでも購入して頂けます。まるフェのお弁当の輪が広がっていきますね😊（館林・諏訪）

▼まるフェのお弁当



# 新商品のゼリー

暑い時こそスイーツで元気に！

梅雨入りが過去二番目の遅さとなった今年の関東地方。連日真夏を思わせる暑さが続いています。食欲が落ちてしまいうという方もいらっしゃるのでは？そんな方には、まるフェの新商品、アールグレイを使った「紅茶ゼリー」に果肉入り「みかんゼリー」はいかがでしょう？さっぱりとしていて、程よい甘さが暑さで疲れた身体にエネルギーをチャージしてくれます。もちろん、それ以外の皆さんにも手に取って頂けると嬉しいです。現在様々な味の試作をしております。こんな味が食べたいとリクエストがございましたら、是非お寄せください。召し上がった感想なども、今後の励みとなります。（館林・廣田）

小ネタ

館林は  
たぬき  
が有名



探してみてね！



▲新商品のゼリー



# 農のつち

## 農業関連事業

須場  
加圃

林場  
館圃

手場  
幸圃

つくば  
圃場

## 果房管理

ブドウの果房もたくさん付いてきて、誘引や摘房、袋掛けなどの作業を行っています。また、去年の反省を生かし害獣対策も行っていきたいと思います。畑の方ではブドウの作業との兼ね合いもあるので、比較的手間がかからないものや在圃期間の長いものを栽培しています。  
(つくば・岩見)



## 収穫始まり 草との戦いです

4月から始まった畑ですが徐々に作物が育ってきました。毎週の除草では追い付かないほど草が生えています。草と競合した作物は養分を吸っているため美味しく育つのではないかと思えます。除草がひと段落したら短期間で栽培できる作物を順番に種まきを行いたいと思います。収穫した野菜はまるふえ館林で買ったりすることができると是非どうぞ。これから館林は暑くなってくるので皆さんも体調に気を付けましょう。(館林・松田)



marche cafe 神楽坂 7月 営業カレンダー

月	火	水	木	金	土	日
1	2	3	4 ま 12:00-16:30 工 11:30-21:00	5	6	7 ま 11:00-21:30
8	9 工 11:30-21:00	10	11 ま 12:00-16:30 工 11:30-21:00	12 工 11:30-21:00	13 ま 13:00-22:00	14 工 11:30-21:00 ま 12:00-16:30
15	16	17 ま 17:30-22:30	18 ま 11:00-21:30 工 11:30-21:00	19 工 11:30-21:00	20 ま 17:00-22:00	21 ま 12:00-21:30
22 ま 12:00-16:30	23	24 工 11:30-21:00	25 ま 11:00-15:30 工 11:30-21:00	26 工 11:30-21:00	27 工 11:30-21:00	28 工 11:30-21:00 ま 12:00-16:30
29 ま 12:00-16:30	30	31	1 ま 11:00-15:30 工 11:30-21:00	2 ま 19:00-22:00	3 ま 13:00-22:00	4 工 11:30-21:00 ま 14:00-21:30

ま まるフェ運営  
 ・カフェ  
 ・ランチ  
 ・立ち飲み

工 エール  
 ・クラフトソーザパー  
 エール  
 ・サンドイッチ



〒162-0825

東京都新宿区神楽坂 6-73

メイゾン勝美

TEL:03-6206-4089

〒374-0016

群馬県館林市松原 1-21-15

1・2階

TEL:0276-49-5089



館林



marche cafe 館林 7月 営業カレンダー

月	火	水	木	金	土	日
1 販売後   16:00	2 11:00   16:00	3 11:00   16:00	4 11:00   16:00	5 11:00   22:00	6 臨時休業	7 10:00   16:00
8 11:00   16:00	9 11:00   16:00	10 11:00   16:00	11 11:00   16:00	12 販売後   22:00	13 10:00   22:00	14 10:00   22:00
15 臨時休業	16 11:00   16:00	17 11:00   16:00	18 11:00   16:00	19 11:00   22:00	20 10:00   22:00	21 10:00   16:00
22 11:00   16:00	23 11:00   16:00	24 11:00   15:00	25 11:00   16:00	26 10:00   22:00	27 10:00   22:00	28 10:00   16:00
29 臨時休業	30 11:00   16:00	31 11:00   16:00	1	2	3	4

## COVER PICTURE

### プルコギ風弁当(まるフェ館林)

まるフェ館林ではスタッフが試行錯誤しながら様々な"お弁当"を提供しています。写真のプルコギ風弁当は甘辛タレベースのひき肉と、野菜炒めですが野菜がナムルだったり、日によって味付けも変わります。お弁当の内容もですが、スタッフ撮影の写真も素敵です。美味しさを引き出してくれています。

まるフェ館林  
〒374-0016  
群馬県館林市松原1丁目21番地 15 AICビル 1.2階

公式HP:<https://marfe-tatebayashi.actsoarch.com/>  
Instagram:act\_marfe\_tatebayashi

