

米粉麺

あくと総合計画

建築設計事業

- 飲食店内装工事完了
- 機材工場の設計 他

まるフェ

飲食事業部

- 世界で一つだけのジンジャーエール
- 冷たい麺メニュー 他

7月の営業案内/

のんちゅ

農業事業部

- 夏野菜収穫始まりました

ぼんど

システム管理事業部

- Google ChatへPDFを自動送信



うまあ。



っるっ、



もちっ、



冷たい洋風メニュー
あなたも試してみよう



オンラインにて販売中！
まるフェBASE
<https://marfe.base.ec/>



麺は

米粉麺の時代へ

まるフェではOEM商品として「米粉麺」を販売しています。もともと「米」にこだわった商品を提供したい思いがあり、提供メニューでは玄米を使用していました。そこで麺類を提供するにあたり、玄米米粉を使った米粉麺に挑戦。細麺、太麺、平太麺など麺の種類の試作から、それらの麺に合うメニュー開発にも挑戦！

米粉麺は米粉ならではのもちもち感が一番のポイント。平麺にすると味の絡みが良く、洋風、和風、中華など王道料理でも相性バッチリです。夏には冷たい冷麺にしても、麺に弾力と味わいがあり、暑い日でも美味しく食べられます。

米粉麺を使ったメニューはまるフェ神楽坂及びまるフェ館林にて提供中！自宅で調理・お召し上がりいただける生麺パッケージはオンラインでも販売中です。ぜひお召し上がりください！



飲食店 内装工事 完了

設

計までをや
って、監理は
協力事務所にお
願いしていた飲食
店の内装が竣工
し7月末にオーブ
ンしました。工事
期間中に特段何
もしないまま竣
工を迎えたので、
実感がなく少し
物足りなさもあ
りますが、設計し
た図面の内容が
どのようになら
上がったのか近く
に行った際に確認
してきたいと思
います。(設計・安
藤)

駅前区画整理

一街区新築計画 上棟

去

年11月ごろから設計をはじめ
ていきましたが、いよいよ上棟、
完了検査の手続きに入っていま
す。完了検査申請については着工時
からの変更点があれば図面等に記
載を行い、スムーズに竣工が出来る
よう漏れなく書類、図面の作成を
致します。無事竣工の際には機会が
あれば立ち寄ってみたいと思いま
す。(設計・村上)

機材工場の設計

ホイストクレーンが2基

鉄

骨造平屋の建物ですが、高さ
中間にホイストクレーンが2
基同時に稼働する案件です。2基同
時に稼働する為、最も建物に対して
不利側になる位置で稼働した場合
の設計となります。クレーンの稼働
により、動荷重が働いたり、建物に
捻じれが発生してしまう為、安全
性を考えると鉄骨は通常のサイズ
以上となりました。(設計・岡本)

参画メンバー
募集中



技術・能力次第で
フルリモート可能

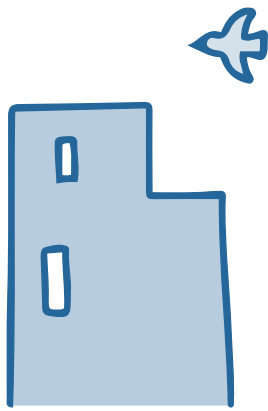

Google Chat へ PDF を自動送信

スプレッドシートの
特定シートを
PDFとしてドライ
ブへ格納し、その格納し
たPDFファイルの特
定のChatへ連絡する
Webhook botを作成
できました。(管理・
H)

農のんちゅ / 農業事業

夏野菜収穫 始まりました

真 夏が続く館林ですが続々と夏野菜の収穫が始まっています。オクラの収穫は週一では間に合わないほどのペースで成長しています。2日に一度はペースでの収穫ができればいいと思いますがそうもいかずにバナナサイズまで大きくなってしまう。サニーレタスは草に負

けずに大きく育ちました。除草に行けるのが週一なので草の成長スピードに負けそうですがこれから頑張っていきたいと思っています。そろそろポップコーンも収穫に近づいているので除草を頑張りたいと思います。(館林・松田)



世界で一つだけのジンジャーエール



My Craft Ginger Ale

ワクワクワする人生の第一歩がある。クラフトジンジャーエール専門店『エール』は、あなたにとって、そういう場所でありたいと願っています。そのために、ジンジャーエールづくりを体験してもらおう取り組みをはじめていきます。オリジナルのカップに、あなたのイラストを描いていただくこと。ジンジャーシロップをレードルで装っていただくこと。レモンなどのトッピングを入れていただくこと。さらに、専用のマシンで蓋をすることで、お店で販売されているようなドリンクがつくれます。ぜひ、世界で一つだけのあなたのジンジャーエールをつくってみてください。これからの『エール』は、ハートに小さな炎を灯す生姜の力で、ささやかなエールを送り続けていきます。(店長・レオ)



世界でひとつだけの

My Craft GingerAleを

つくろう!!

神楽坂の " 隠れ家的カフェ "

神楽坂は、かつて江戸時代には花街として栄え、現在問わず非常に多くの人で賑わう街になっています。今でもメインストリートである「神楽坂通り」から一つ細道に入ると、昔ながらの街並みを残しており、まるフェ神楽坂もそんな細道の一つの中にお店を構えております。落ち着いた雰囲気の内装、健康的なお食事は、散策で疲れたお身体を休めていただくにはピッタリです。賑わいに包まれた神楽坂の街の中で、まるフェ神楽坂は、隠れ家として、そして、憩いの地として今後も活動していきますので、散策中見つけられた際には、ぜひ立ち寄ってみてください。(神楽坂スタッフ)





冷たい麺メニュー

冷やし中華、冷やし担々麺を
玄米米粉麺で♪

以

前ご紹介しました冷製ごま豆乳麺に続きましてまるフェオリジナルの玄米米粉麺を使用した冷たい麺メニューに冷やし中華と冷やし担々麺が登場しました！もりもり野菜に特製の肉みそ、もしくはチャーシューをのせて召し上がって頂きます。（※具材はその日によって変わります。）もちもちの食感の麺にさっぱり味の冷やし中華スープもピリ辛の担々麺スープも相性良くて冷たい米粉麺本場に美味しいのでたくさんのお客様に食べて頂きたいです。ということでお店でも召し上がって頂けますがお弁当でも販売してしますのでぜひお試し下さいね。（館林・諏訪）



若松

館林では七夕祭りや館林祭り、手筒花火等、夏に町のイベントが開催されます。ビール片手にワンハンドおつまみがあるといいですよ。そこで、人気の米粉麺を揚げてみました！熱々の米粉麺に塩を振っていただきます。もちもちの米粉麺が揚げるとサクサクおつまみに大変身！ビールのおつまみにぴったりです。おかきの様な味わいで、お米の味を楽しんで頂けます。（館林・若松）

新作です
米粉麺を揚げ
てみました！

お祭りの出店にむけて

楽しくて美味しい新作ドリンクを作りました

（館林・廣田）
子どもにも楽しんでいただけるよう、オンラインジュースでの用意もご提供します。店舗にての提供はしておりませんので、是非七夕まつりにご来場いただきお試しください。ただればと思います。

クラッシュして楽しい
飲んで美味しい



毎

年館林市民のみなさんと賑わう七夕まつりの「七夕市」。今年は商

工会議所のブースに出店させていただくこととなり、この機会に、以前から試作はしていたものなかなか商品化できずにいたドリンクを出すことにしました。コーヒーの中に大きめのミルクプリンを入れ、お客様にお好みの大きさにクラッシュして召し上がっていただくものになります。お子さんにも楽しんでいただけるよう、オンラインジュースでの用意もご提供します。店舗にての提供はしておりませんので、是非七夕まつりにご来場いただきお試しください。ただればと思います。

月	火	水	木	金	土	日
29	30	31	1 工 11:30-21:00	2 ま 16:00-20:30	3	4 ま 13:00-21:30
5 ま 17:00-22:00	6 ま 17:00-22:00	7	8 工 11:30-21:00	9 工 11:30-21:00 ま 13:00-22:00	10 ま 12:00-16:30	11 工 11:30-21:00
12	13 ま 17:00-22:00	14 ま 18:30-21:30	15 工 11:30-21:00	16 工 11:30-21:00 ま 17:00-22:00	17 ま 17:00-22:00	18 工 11:30-21:00 ま 12:00-22:00
19 ま 17:00-22:00	20	21	22 工 11:30-21:00	23 工 11:30-21:00 ま 16:00-22:00	24 ま 16:00-22:00	25 工 11:30-21:00 ま 12:00-22:00
26 ま 17:00-22:00	27	28 ま 17:30-22:30	29 工 11:30-21:00	30 工 11:30-21:00 ま 18:30-22:00	31 ま 11:00-15:30	1 工 11:30-21:00 ま 12:00-17:30

ま

まるフェ直営
・カフェ
・ランチ
・立ち飲み

工

エール
・クラフトジンジャー
エール
・サンドイッチ



月	火	水	木	金	土	日
29	30	31	1 11:00 16:00	2 11:00 22:00	3 11:00 22:00	4 11:00 16:00
5 11:00 16:00	6 11:00 16:00	7 販売後 16:00	8 販売後 16:00	9 11:00 22:00	10 11:00 22:00	11 11:00 16:00
12 11:00 16:00	13 臨時休業	14 臨時休業	15 臨時休業	16 11:00 15:00	17 11:00 22:00	18 11:00 16:00
19 11:00 16:00	20 販売後 16:00	21 11:00 16:00	22 11:00 16:00	23 11:00 22:00	24 17:00 22:00	25 11:00 16:00
26 11:00 16:00	27 11:00 16:00	28 11:00 16:00	29 11:00 16:00	30 11:00 22:00	31 11:00 22:00	1





COVER PICTURE

冷やし担々麺(まるフェ館林)

まるフェ館林ページのトピックでもご紹介している冷やし担々麺です。店舗でのイートインはもちろん、生麺をご購入いただければご自宅でもお好きなアレンジが可能。ぜひ皆さんのお気に入り米粉麺レシピを見つけてください。グルテンフリーなのも嬉しい！

まるフェ館林
〒374-0016
群馬県館林市松原1丁目21番地 15 AICビル 1.2階

公式HP:<https://marfe-tatebayashi.actsogoarch.com/>
Instagram:act_marfe_tatebayashi



参画メンバー募集中

WEBから
応募



あくとでは建築設計をはじめ、
飲食、事務総務広報、マーケティングなど
幅広い職種でメンバーを募集しています！
職種・能力によっては
フルリモート可能。WEBからご応募ください！

