

月刊 あくと



2022年1月 謹んで新年をお祝い申し上げます。旧年中は大変お世話になりました。弊社初の支店となるの館林店のグランドオープン控え、準備に奔走した年末年始となりました。日頃よりお力添えいただいている皆様に、改めて感謝申し上げます。神楽坂に加え館林にも拠点ができることで、さらなる広がり・つながりを生み出していければと思います。

困難といわれる時代だからこそ、人とのつながりを生み出すことの価値が一段と意識されるようになったと感じます。主軸である建築設計事業部を中心に、各事業部がフル回転できるよう、本年も駆け抜けたいと思います！どうぞよろしく願いいたします。

(代表：廣田)

◆弊社設計案件業務・監理業務 他

◆S市保育園

鉄骨造ならではの魅力

11月号の採掘場に、鉄骨が建ち、土間が打たれ、屋根が張られ、設備関係の配線配管の先行施工が現れ、今は工場然としています。

それにしても鉄骨の現場はこのスケルトン感も魅力的ですね。少ない部材で大空間ができる力強さと開放感？工場萌え？メッシュシートのシースルーによる見えそうで見えないものが見たくなっているただの変態。。。？

無骨な空間から優しい空間へ刻一刻と変化していく過程を楽しみながら進めていきたいです。

(担当：安藤)

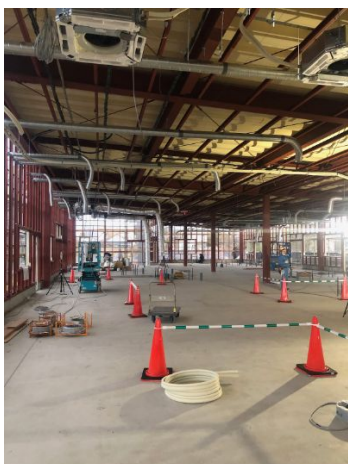

◆ショッピングモール調査

設計事務所と組んでの遵守法調査業務

弊社では、いわゆる設計だけでなく、遵法性の確認などの業務も行っております。今回は、はるばる福岡の案件を扱いました。ショッピングモールで、築年数もそこそこたっていて、改修も何度かされていますが、所有者が変わったり、資料がなくなったりと、現状遵法性があるのか不明な場合があり、今回も改修の際に違法にならないようにするために、図面の整理などを行いました。

新築だけでなく、今回のような一部の依頼を受けることも可能ですので、お困りの際はぜひご相談ください！

(担当：廣田)



◆家族と寄り添う建築

T邸改修計画

老夫婦が住む賃貸併用住宅に、お子さん夫婦が戻ってくるのにあたり住宅部分を二世帯住めるように、という改修工事に取り組んでいます。

今回のように一つの家族が二つに分かれて、また新たな家族が増えて戻ってくるということはよくある形で、その他にも様々な家族の形と、それに合わせた住まう家があります。

まだ構想段階ではありますが、住宅と賃貸の部分をフレキシブルに活用できるようなある意味”サステナブル”な提案ができればと思っています。この先も移ろう家族の形に合わせてその時々で住宅部分と賃貸部分をうまく組み換えたり、どちらにも対応できるような計画をすることで、移ろう家族の形にこの先も寄り添っていける賃貸併用住宅を考えています。

(担当：菊地)

◆農業事業部「のんちゅ」

冬支度

寒くなり、野菜の成長はゆっくりですが、現在間引きを行いながら育成中です。12月中旬にはほうれん草、水菜、ケール、白菜を収穫でき、まるフェ館林にて使用、販売をしています！ご家庭でもお気軽にお楽しみいただけますので、ぜひご賞味ください。

(担当：若田部)



1年のスタート！寅年らしく目標に向かって駆け抜ける年に♪

あけましておめでとうございます！昨年は営業時間の短縮やお酒の提供ができない時期もあり、もどかしい1年でした。そんな中、ありがたいことにリピーターのお客さんも増え、少しずつではありますが知っていただけになりました。まだまだコロナは油断できませんが、仲間と一緒にアイデアを出し合い、スタッフも訪れた方もワクワクできるような空間づくりを目指し、今年も精進して参ります。新しい一年もどうぞよろしくお願いいたします！

(広報：内橋)

まるフェのランチ
丼かカレーか

まるフェ直営のランチメニューはおなー自らが腕によりをかけたメニューを提供しています♪栃木県産の漢熟米を使ったランチはやはり玄米が人気！セットにさせていただくと野菜もたっぷり摂れます。この記事を書いている年末の人気メニューは鶏むね肉の塩麴漬け丼です。しつとりの胸肉とちょうどよい塩味、さっぱり塩だれでおいしく頂ける一品となっています。ぜひ新年のメニューも、ご来店の上ご賞味ください！

(広報：加藤)

めいぞ〜んでワークショップ
お味噌づくり体験♪

12月5日(日)に今年2回目となるサロン結香矢澤先生によるワークショップが開催されました！今回は冬の養生、味噌づくりワークショップ♪あくとの中の人が発信する「note」でも詳細書いてますのでぜひご覧ください！

あくとのシェアスペース事業めいぞ〜んでは今回のような気軽なワークショップや教室を開催するサポートをしています。趣味を仕事にする第一歩としてはじめてみませんか？お問い合わせお待ちしております！

(広報：近藤)

まるフェのスイーツ
コーヒーにもアルコールにも！

まるフェ特製スイーツは実はコーヒーだけでなく、アルコールにも合います。チーズケーキは日本酒やワインに、チョコを使ったスイーツはウィスキーとの相性抜群です。ミネラルやビタミンたっぷりのナッツや自然な甘みがやさしいドライフルーツ入のケーキもご用意しています。合わせるドリンクはお客様次第。スタッフに気軽にお声かけください。

(担当：宮山)



日替わり店長募集中！

神楽坂の街で独立に向けた腕試しをしてみませんか？
お気軽にインスタのDM、
もしくはお電話にてお問い合わせください！

食学子(しょくがっこ)

地域の子どものための交流の場として
食学子を運営中です。
ご協力いただける企業・個人を募集しています。
小学生、中学生、大学生の皆さん！
地域の人が買ってくれたチケットでおいしいご飯が無料です。
ぜひご来店ください♪

※火曜 埼玉県羽生市「Bonz Farm」より有機無農薬野菜入荷
※毎月第一土日 マルシェ開催！

まるフェ神楽坂

〒162-0825
東京都新宿区神楽坂6丁目73番メイゾン勝美1F
TEL:03-6206-4089
営業時間：平日→11時～15時
土日→インスタをチェック！

Instagram



最新情報はこちら！

謹んで新春をお祝い申し上げます。

昨年はまるフェ館林がオープンし、スタッフ全員で駆け抜けた一年でした。常連のお客様も少しずつ増えて来て、「イベントやワークショップをやってみよう」というお問い合わせも頂けるようになりました。今年はグランドオープンに向け、まるフェ館林がより地域の皆様の憩いの場となるよう邁進してまいります。

(担当：若田部)



まるフェ
ツインカレー登場！

まるフェの注文数No.1スパイス香るキーマカレーと、クセはないけどクセになるグリーンカレーの相盛りです。間違いないキーマカレーと冒険のグリーンカレー。有機栽培のピクルス付きです。まるフェセットには、その日のおすすめ野菜を使ったサラダと、スープorドリンクがついています。プラス200円で手作りケーキもセットに。お客様から好評の野菜のピクルスは、テイクアウトも始めました！新年も様々なことにチャレンジしながら、美味しい食を提供できたらと思います。

(担当：野城)



ワークショップ
ベビーマッサージを開催しました！

まるフェ館林初のワークショップはベビーマッサージでした！3組の赤ちゃんともママが来てくれました。ベビーマッサージで赤ちゃんにリラックスしてもらった後は、先生を交えてママさん達のまるフェランチ会♪終始和やかな雰囲気でした。楽しいひと時を過ごされたようです。ワークショップやイベントを開いてみたい方は、ぜひお気軽にご相談ください。

(担当：若田部)



キッチンカー
出店者募集中！

まるフェ館林ではキッチンカーを大募集中です。お店の前のスペースに出店できます。先日は、からあげ屋さんのキッチンカーに出店して頂きました。これから曜日ごとに違ったキッチンカーが出店したり、店内のイベントと相乗効果でお客様の「楽しい」を増やしていければと思います。お友達やお知り合いに出店場所を探している方がいらっしゃいましたら、ぜひまるフェ館林のスペースをご紹介下さい。

(担当：落合)



DIYイベント
一緒にDIYしませんか？

DIYイベント引き続き開催しております。自分たちでできる所はDIY！をモットーに、今回は2階フロアの解体、壁紙剥がしとペンキ塗りを行いました。出てくる廃材の量も多く、コンテナで運び出しました。次回は1階入り口にある壁を解体していきます。新しく改修される2階は、今後イベントやワークショップにもご利用いただけますので、ご興味のある方お問い合わせお待ちしております！

(担当：石川)

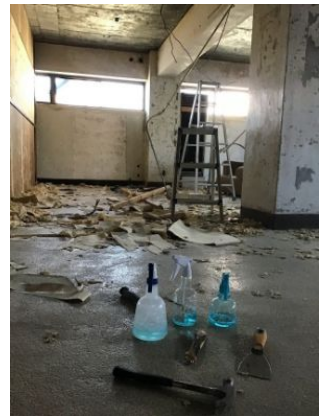

各種イベント、お弁当の注文承ります！

身につけた知識や技術でワークショップをやってみよう！
まるフェ館林にお気軽にご相談ください！
お弁当はワンコインから♪（配達は応相談）

まるフェ館林

〒374-0016
群馬県館林市松原1-21-15 AICビル1F
TEL：0276-49-5089
営業時間：平日10時～16時
臨時で夜も営業！詳しくはインスタへ！

Instagram



最新情報はこちら！

発行：株式会社あくと総合計画 広報部
本社：〒162-0825

東京都新宿区神楽坂6丁目73番
メイソン勝美2F

TEL：03-6206-4089

HP：<https://www.actsgoarch.com/>

HP Instagram



ご予約・お問い合わせはお電話またはInstagram DMにて！
TEL：0276-49-5089 Instagram：@act_marfe_tatebayashi