

月刊 **あくと**

VOL.47
2025.01



あくと総合計画

建築設計事業

- 竣工、引渡し完了

システム管理事業部

- 館林の情報を誰でも投稿できるようなサイトを
まるフェ

飲食事業部

- まるフェの試飲会
- クリスマスマルシェ
- 季節の食材とのコラボレーションの年へ
- お店の定番 他

\1月の営業案内/
のんちゅ

- 2025年も始まりました!ぶどうの収穫へ向けて

あくけましてお**あ**
ご**ま**さい**ま**す **2025**

本年もよろしくお願ひいたします

あけまして

おめでとう

うざいます

二〇二五

旧 年中は大変お世話になりました。本年も月刊あくくと毎月発行して参りますので、どうぞよろしく願います！今年は「巳年」ですね。脱皮を繰り返して成長するへびは「復活」や「再生」の象徴とされているそうです。個人的にこの月刊あくくと編集を担当しております私は昨年生活の変化があったり、仕事の変化が合ったりで、中々疎かになっていいる業務も多々あり…（申し訳ありません！）そういった点でも「復活」の年として気を引き締めて精進して参りたいと思っております。またあくくと全体としても、飲食や委託販売など少し元気がなかった事業も改めて「再生」の年となるよう、参画メンバーで取り組んで参りたい所存です。誠心誠意励んで参りますのでよろしく願います！（広報・近藤）



建築設計事業部

竣工、引き渡し完了

〇二三年七月から続いておりました共同住宅新築工事の竣工、引き渡しが完了いたしました。本件を通して様々な方と業務についてやりとりをさせていただき大変お世話になりました。工期17か月、確認申請からの対応でしたので20カ月程度の業務でしたが、色々と学びのある業務でした。本物件の経験を生かして、引き続き2025年も他物件の業務を進めてまいります。（設計・村上）



参画メンバー
募集中

技術・能力次第で
フルリモート可能

農のんちゅ / 農業事業

2025年も始まりました！ぶどう収穫へ向けて



2 024年の収穫を終え、新たな課題と共に2025年の収穫へ向けた作業が始まりました。まず12月は、ぶどうの剪定作業を行いました。枝の見極めが難しく枝を辿りながら、残す枝と剪定する枝を一本一本選びました。集中した作業となり、時間があっという間に過ぎました。今年、1年間のスケジュールを立て、ぶどう栽培の効率的な作業を進められるよう、学びを重ねながら整えていきたいと考えています。（つくば・麻生）

まるフェの試飲会

11月30日(土)に開催した、はらむらワインの試飲会は大好評で一体感ある楽しいイベントとなりました。来年は館林の酒蔵の日本酒飲み比べや、日本ワインの試飲会も計画中です。旬の食材とのペアリングや温度によって変化する味わいなど、一歩深掘りした内容にしたいと思います。お楽しみに！
(館林・寺西)



クリスマスマルシェ

12月15日にまるフェ館林店内にてクリスマスマルシェを開催しました。ハンドメイドの作家さんや台湾式リフレクソロジーのセラピストさんなど7店舗の出店がありました。クリスマスの時期でしたのでクリスマスを感じられる商品やディスプレイでお店がいっぱいになりました。今後季節を味わえるマルシェやイベントを企画していきます。ご参加いただいた出店者様、お客様ありがとうございます！(館林・諏訪)



交流を兼ねて

今年も余日わずかになり、年の瀬を感じる頃になりました。母体である、あくど総合計画やまるフェ館林と繋がりのある方、興味も持ってくださいの方をお招きして今年もまるフェ館林にて忘年会を開催しました！お料理は、OEM商品の米粉麺や自社農園で栽培した農薬不使用の野菜を使いビュッフェスタイルで提供しました。様々な職種の方、多方面で活動されている方々との交流は、お酒や話も進み大変有意義な時間となりました。ご参加いただいた皆様ありがとうございます！(館林・野城)



セラニーズ

今回は新しいメニューや、クリスマス限定メニューを持って行ってきました。毎回好評頂き楽しみにして下さる社員さんが沢山いるので、販売に行く私達も気合が入ります。特に今回は米粉麺を使ったパスタいやクリスマス限定スイーツやノンアルコールワインが好評でした。仕事の合間にちよつとしたクリスマス気分を味わっていただけたかと思えます。(館林・若松)



カクテルやノンアルコールでも可愛いドリンクをご用意していきます。あなたの今年がもっと素敵な年になるように、ささやかなエールを送りつづけます。(店長・オ)

季節の食材との コラボレーションの年へ

あけましておめでとうございます。今年も「エール」は、生姜料理はもちろん、季節の食材とのコラボレーションを大切にしていきたいです。昨年は、林檎をまるごと、はちみつとシナモンでオーブンにかけて「まるごと焼き林檎」が好評でした。今年は、ジンジャーエールに手間加えた

システム管理事業

館林の情報を誰でも 投稿できるようなサイト

Wordpressのプラグインなどを使用し、誰でも記事を投稿できるようなサイトを構築中。
投稿しやすいフォームでスマホからも投稿できるように考慮をしています。(管理・H)

お店の定番へ

10月月末から始めたパスタ風米粉麺、特にクリームスープ米粉麺はランチでよく出るようになってます。宴会コース料理のベとしても好評です。今は蓮根メインの根菜クリームスープ米粉麺ですが、季節ごとに旬の野菜を取り入れて展開できればと思います。まるフェのあったか〜いクリームスープ米粉麺が食べたいと言われる定番に行きたいです。こじんまりしたスペース貸切宴会などまだまだ可能性が詰まった神楽坂店、お好きに使って美味しい物をどうぞ。(神楽坂・橋本)



参画メンバー募集中

WEB から
応募



活動報告

館林 YEG 政策提言を知ろう! 公開委員会開催

館林商工会議所青年部 公開委員会 政策提言を知ろう

～日本YEGとともに～

事業を営む我々YEGメンバーが中長期的視野に立ち、次につながる道しるべとなる政策提言というツールを知る機会を設け、館林YEGの政策提言に対する知識を深める場となることを目的とします。館林市をよりよくするため、課題解決に向け皆様のご参加を心よりお待ちしております!!

講師

日本YEG政策提言委員会
角 隆幸 委員長
林 宏樹 委員

内容

- 1部 政策提言の基礎を知る
- 2部 YEGとしての政策提言の関わり方を知る
(スケジュール感・実績等)

ABOUT US

会場

館林商工会議所3Fホール

実施日

R6.12.13(金)

時刻

19:00-20:30

セミナー終了後に懇親会を予定
会場については決まり次第事務局より案内申し上げます。

館林商工会議所
住所：〒374-8640 群馬県館林市大手町10-1

01 テーマ 政策提言について

まちをよくするために、みんなが日々より思っていることを声に出し、議論し、まとまった意見を発表する、政策提言というツールを知ろう!

02 対象者

青年部メンバー
オブザーバー
他単会メンバー

03 注意

服装は自由です
名刺をご持参ください
※ただし、Tシャツ、軍刀、サンダルはNG

申し込みは2024年12月6日(金)までお願いいたします。

この度、館林YEG政策提言委員会として公開委員会を開催いたしました。多くの会員の皆様にご参加いただき、活発な議論が交わされました。他単会からも貴重なご意見を多数いただき、大変有意義な会となりました。今回の公開委員会は、岡山での政策提言合宿に続けてすぐの開催となりましたので、より一層知識を深め、実践的な活動へと繋げることを目的として開催することができました。参加者の皆様からは、熱意あるご意見や新たな視点が数多く寄せられ、今後の活動に活かしていく所存です。今回の経験を活かし、今後も積極的に活動を行い、地域社会の発展に貢献してまいりたいと考えております。

一般社団法人としま街づくり推進協会活動

まちをつなぐ、まちをよりよくする企画シリーズ! 地域活性化の取り組みが本格始動!

長らく実現が叶わなかった地域活性化の企画が、関係各所との連携により動き出しました。この企画は、地域住民の皆様にご協力いただきながら、制服の交換会を実施することで、資源の有効活用を図り、経済的な負担を軽減するとともに、地域全体で持続可能な社会の実現を目指します。生徒は不要になった制服を交換することで、経済的な負担を軽減でき、学校は制服のリサイクルを促進できます。地域社会全体としても、資源の循環が促進され、より良い環境づくりに貢献できます。この取り組みが、地域住民の皆様と一体となり、より良いまちづくりへと繋がることを期待しております。

一般社団法人としま街づくり推進協会

あなたの制服が、誰かの笑顔に!

制服大募集

サイズアウトした制服、もう着なくなった制服はありませんか?
あなたの制服を、必要としている人に届けませんか?

あつたい方

- ★クリーニング、洗濯して着ればOK
- ★裾引き取りOK
- ★学校様により引き取りたい場合はご相談ください

～対象～
館林市内
保育園・幼稚園
各種学校
制服 & 体操服
その他の学校用品など
随時受付中!
(要連絡)

ほしい方

- ★制服の品・学校に違うことがわかるものでOK
- ★基本1品につき300円(送料手料)として

お問い合わせ/お申し込み先
まるフェ館林
住所：群馬県館林市松原1-21-15 ARCビル1.2階
☎ 0276-49-5009

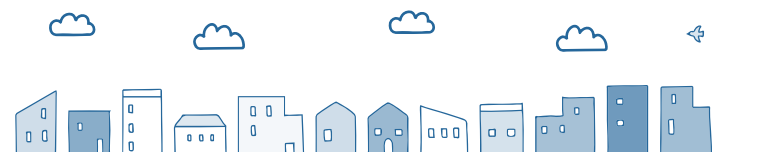

活動報告

八ヶ岳はらむらワイナリーとのコラボレーションが実現！

八ヶ岳はらむらワイナリー様のご厚意により、ワインの試飲会を開催いたしました。多くの方にご参加いただき、大変有意義な時間を過ごすことができました。地域の方々との繋がりを深めることを目的とした今回の試飲会は、今後の活動の礎となる貴重な機会となりました。今後の展望としては、八ヶ岳はらむらワイナリーへのバスツアー企画や、館林出身の醸造家の方々との交流を通じて、地域に根ざしたワイン文化の発展を目指します。また、まるフェは定期的に地域の方々が集まる場を設けることで、持続可能なコミュニティづくりに貢献したいと考えています。地域活性化のため、これからも最前線で走り続けてまいります。



COVER PICTURE 年賀状2025

2025年も関係各位に年賀状をお送りさせていただきました。近年は持続可能な開発目標の一つとしてペーパーレス化を推進する企業も多くあります。あくとも各事業ではペーパーレスを推進していますが、年賀状だけは皆様との関わり方として、一つのきっかけとして毎年お届けさせていただいております。月刊あくと同様に、ふと手にとった際に思い出していただければ幸いです。様々な事業を展開しておりますので、気になることがあればお気軽にご連絡ください。





月	火	水	木	金	土	日
30	31	1 店休日	2 店休日	3 店休日	4 店休日	5 店休日
6 移動販売 佐野市役所 予約のみ 営業	7 移動販売 北川辺総合支所 予約のみ 営業	8 予約のみ 営業	9 移動販売 加須市役所 予約のみ 営業	10 移動販売 古河庁舎 11:00 22:00	11 19:00 22:00	12 店休日
13 店休日	14 移動販売 北川辺総合支所 予約のみ 営業	15 予約のみ 営業	16 移動販売 加須市役所 予約のみ 営業	17 移動販売 古河庁舎 11:00 22:00	18 19:00 22:00	19 店休日
20 移動販売 佐野市役所 予約のみ 営業	21 移動販売 北川辺総合支所 予約のみ 営業	22 予約のみ 営業	23 移動販売 加須市役所 予約のみ 営業	24 移動販売 古河庁舎 11:00 22:00	25 16:00 22:00	26 店休日
27 移動販売 佐野市役所 予約のみ 営業	28 移動販売 北川辺総合支所 予約のみ 営業	29 予約のみ 営業	30 移動販売 加須市役所 予約のみ 営業	31 移動販売 古河庁舎 11:00 22:00	1	2





月	火	水	木	金	土	日
30	31	1	2	3	4 飲み比べの日 ま 12:00-16:30 工 11:30-21:00 ま 12:00-18:30	5 工 11:30-21:00 ま 12:00-18:30
6	7	8	9 工 11:30-21:00	10 工 11:30-21:00 ま 17:30-22:30	11 飲み比べの日 ま 17:30-22:30	12 工 11:30-21:00 ま 12:00-16:30
13	14	15	16 工 11:30-21:00	17 工 11:30-21:00 ま 17:30-22:30	18 飲み比べの日 ま 17:30-22:30	19 ま 11:00-15:30 工 11:30-21:00
20	21	22	23 工 11:30-21:00	24 工 11:30-21:00 ま 17:30-22:30	25 飲み比べの日 ま 17:30-22:30	26 工 11:30-21:00 ま 12:00-16:30
27	28	29	30 工 11:30-21:00	31 工 11:30-21:00 ま 17:30-22:30	1 marche ま 12:00-16:30	2 ま 11:00-15:30 工 11:30-21:00

